

LB 4352/859/2008

MBW WZOK

Cieszyn, 09 WRZ. 2008

(nr rejestru Wydziału Architektury i Budownictwa)

STAROSTWO POWIATOWE
w Cieszynie
ul. Bobrecka 29
43-400 CIESZYN

ZGŁOSZENIE ZAMIARU BUDOWY / WYKONANIA ROBÓT BUDOWLANYCH²

DATA WPLYWU
Starostwo Powiatowe w Cieszynie Wydział Architektury i Budownictwa
Wpłynęło dnia 09 09 08
Wzrost 015464/08

Starostwo Powiatowe w Cieszynie
ul. Bobrecka 29
Wydział Architektury i Budownictwa
z siedzibą przy ul. Szerokiej 13

ZA ZGODNOŚĆ ODPISU
ORYGINAŁEM

Podpis

Inwestor:

- Gmina Hażlach
ul. Główna 57
(imię i nazwisko lub nazwa instytucji)
- 43-418 Hażlach
(adres)
- (nr telefonu kontaktowego)¹

na podstawie art. 30 ust. 1 do ust. 5 ustawy z dnia 7 lipca 1994 r. - Prawo budowlane (Dz.U. z 2006 r. Nr 156, poz. 1118) zgłaszam zamiar budowy / wykonania robót budowlanych²:

- remont chodnika w ciągu dr. powiatowej S2621
(nazwa i rodzaj całego zamierzenia budowlanego)
- Hażlach ul. Długa
(adres całego zamierzenia budowlanego)
- remont chodnika w ciągu dr. powiatowej S2621
(rodzaj i zakres wykonywanych robót budowlanych)
- zlecony
(sposób wykonywania robót budowlanych)
- 18.09.2008
(termin rozpoczęcia)
- Hażlach-0002 nr 1843
(nr obrębu ewidencyjnego i nr ewidencyjny działki lub działek budowlanych)

Do wniosku dołączam:²

- odpowiednie szkice lub rysunki (min. 1 egz);
- projekt zagospodarowania działki lub terenu wraz z wymaganymi uzgodnieniami z gestora sieci administratorem drogi;
- dla przyłączy - projekt zagospodarowania działki lub terenu wykonany przez projektanta posiadającego wymagane uprawnienia budowlane, o którym mowa w art. 30 ust. 1 pkt 4 Prawa budowlanego, uzgodniony j.w. a dodatkowo z rzeczoznawcą d/s zabezpieczeń przeciwpożarowych wraz z opisem technicznym, wykonany przez projektanta posiadającego wymagane uprawnienia, o którym mowa w art. 29 ust 1 pkt 19 i 20 Prawa budowlanego;
- wypis z ewidencji gruntów, zawierający w swej treści również dane dotyczące powierzchni działki i klasyfikacji gruntów;
- oświadczenie o posiadaniu prawa do dysponowania nieruchomością na cele budowlane, wg. ustalonego wzoru;
- wypis i wyrys z miejscowego planu zagospodarowania przestrzennego lub zaświadczenie z Urzędu Miasta/Gminy o braku w/w planu;
- upoważnienie udzielone osobie działającej w moim imieniu.

WÓJT GMINY
Hażlach
Karel Polwarczyński
(podpis inwestora lub osoby przez niego upoważnionej)

OŚWIADCZAM, ŻE W STOSUNKU DO PRZEDMIOTOWEGO TERENU, NA KTÓRYM WNOSKOWANA JEST W/W INWESTYCJA NIE JESZ PROWADZONE ŻADNE POSTĘPOWANIE PRZEZ POWIATOWEGO INSPEKTORA NADZORU BUDOWLANEGO W CIESZYNIE.

SPOSÓB ZAŁĄCZENIA
WYDZIAŁ ARCHITEKTURY
I BUDOWNICTWA
Janusz Stasica

NIE WNOSI SIĘ SPRZECIWIU
Cieszyn, 18.09.2008

WÓJT GMINY
Karel Polwarczyński
(podpis inwestora lub osoby upoważnionej)

¹ Nieobowiązkowe
² Niepotrzebne skreślić

KARTA TYTUŁOWA

Łącznik do czynności
Nr 7352/859/2008
o data 18.09.2008

OBIEKT: REMONT CHODNIKA W CIĄGU UL. DŁUGIEJ W
HAŻLACHU - DROGA POWIATOWA 2621 S
HAŻLACH - ZAMARSKI
GMINA HAŻLACH

TREŚĆ: PROJEKT WYKONAWCZY
(uproszczony)

INWESTOR: GMINA HAŻLACH
ul. Główna 57
43-419 Hażlach
woj. śląskie

OPRACOWAŁ: mgr inż. Andrzej ROIK
PROJEKTOWANIE I NADZORY
BUDOWLANE I DROGOWE

mgr inż. Andrzej ROIK
43-400 CIESZYN, ul. Puńcowska 3
upr. bud. 70/81 B-B — upr. drog. 169/90 B-F

SPRAWDZIŁ: mgr inż. Wincenty FEDRIZZI

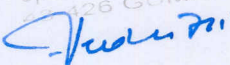
mgr inż. Wincenty Fedrizzi
Upr budowlane nr 157/87/B-B
126 GUMNA 115

Data opracowania : wrzesień 2008

Spis treści:

I. Część opisowa

1. Opis techniczny
2. Przedmiar robót
3. Kosztorys inwestorski

II. Część graficzna

1. Lokalizacja inwestycji - mapa w skali 1 : 10000
2. Mapa ewidencyjna w skali 1 : 2880
3. Sytuacja - mapa zasadnicza w skali 1 : 1000
4. Typowe przekroje poprzeczne w skali 1 : 20

III. Załączniki

1. Oświadczenie o posiadanym prawie do dysponowania nieruchomością na cele budowlane
2. Wypis z Miejscowego Planu Zagospodarowania Przestrzennego Gminy Hażlach
3. Wypis z rejestru gruntów
4. Uzgodnienie :
Górnośląski Operator Systemu
Dystrybucyjnego Sp. z o.o. Oddział Zakład
Gazowniczy w Zabrze

OPIS TECHNICZNY
REMONT CHODNIKA W CIĄGU UL. DŁUGIEJ W HAŻLACHU
DROGA POWIATOWA 2621 S HAŻLACH – ZAMARSKI

1. Podstawa opracowania

- 1.1. Projekt wykonawczy uproszczony opracowany został w oparciu o zlecenie Urzędu Gminy w Hażlachu .
- 1.2. Opracowanie dokonano na podstawie:
 - 1.2.1. Mapy zasadniczej w skali 1 : 1000.
 - 1.2.2. Mapy ewidencyjna w skali 1 : 2880.
 - 1.2.3. Lokalizacji inwestycji – mapa w skali 1:10000.
 - 1.2.4. Wizji lokalnej i pomiarów uzupełniających w terenie oraz uzgodnień z Inwestorem.
 - 1.2.5. Obowiązujących przepisów i normatywów technicznych w zakresie projektowania.

2. Opis stanu istniejącego.

2.1. Plan sytuacyjny

W chwili obecnej na przewidzianym do remontu odcinku chodnika ruch pieszy odbywa się poboczem drogi utwardzonej fragmentami tłuczniem kamiennym. Wjazdy do posesji oraz zjazdy asfaltowe lub tłuczniowe.

2.2. Przekrój poprzeczny

Droga powiatowa 2621 S na przedmiotowym odcinku posiada przekrój jednojezdniowy o pasach ruchu po 2,50 m z poboczem gruntowym do 2,0 m.

2.3. Odwodnienie

Woda deszczowa odprowadzana jest bezpośrednio z jezdni na pobocza. Na przedmiotowym odcinku brak kanalizacji deszczowej.

3. Rozwiązania projektowe

3.1. Rozwiązania sytuacyjne

Zaprojektowano chodnik szerokości 1,5 m. Na planie sytuacyjnym zaznaczono projektowany odcinek chodnika (początek od ul. Osiedlowej) długości 215,00 m, a szczegóły konstrukcyjne chodnika na przekrojach typowych.

3.2. Rozwiązania wysokościowe

Projekt rozwiązania wysokościowego chodnika wykonano z założeniem dostosowania się do wysokości nawierzchni ul. Długiej oraz do rzędnych wysokościowych dojazdów do posesji. Pochylenie podłużne i poprzeczne poszczególnych elementów układu zaprojektowano w sposób zapewniający prawidłowe odwodnienie. Na wjazdach do posesji należy obniżyć krawężnik drogowy (3,0 – 4,0 cm od istniejącej nawierzchni).

3.3. Konstrukcja nawierzchni chodnika

Konstrukcja nawierzchni chodnika

- kostka betonowa wibroprasowana szara „HOLLAND” grub. 6 cm
- podsypka cementowo-piaskowa grub. 3 cm

- górna warstwa podbudowy z kruszywa łamanego grub. 10 cm
 - podbudowa z kruszywa naturalnego (pospółka) grub. 15 cm
- W nawierzchni chodnika wykonać podłużne pasy (2x20 cm + 1x10 cm) z kostki betonowej wibroprasowanej czerwonej „HOLLAND” grubości 6 cm.

Konstrukcja nawierzchni wjazdów

- kostka betonowa wibroprasowana czerwona „HOLLAND” grub. 8 cm
- podsypka cementowo-piaskowa grub. 3 cm
- górna warstwa podbudowy z kruszywa łamanego grub. 5 cm
- dolna warstwa podbudowy z kruszywa łamanego grub. 15 cm
- podbudowa z kruszywa naturalnego (pospółka) grub. 10 cm

Konstrukcja nawierzchni wjazdów asfaltowych

- warstwa ścieralna asfaltowa grysowa grub. 6 cm
- górna warstwa podbudowy z kruszywa łamanego grub. 5 cm

Projektuje się wykonać krawężnik betonowy o wymiarach 15x30 cm (15x22 cm najazdowy na wjazdach), na ławie betonowej z oporem z betonu B-15 o wymiarach 20 x 30 cm oraz obrzeże betonowe 6x20 cm na podsypce cementowo-piaskowej.

3.4. Odwodnienie

Odprowadzenie wód deszczowych z projektowanego układu komunikacyjnego zostanie wykonane w postaci odwodnienia powierzchniowego. Odwodnienie to realizowane jest za pomocą spadków poprzecznych i podłużnych. Dalej woda odbierana jest przez ścieki podchodnikowe (podwójnie ułożone korytka ściekowe 50x50x15 cm) i odprowadzana poza chodnik.

4. Organizacja ruchu na czas budowy

Wykonawca opracuje i uzgodni projekt organizacji ruchu na czas budowy z Komendą Powiatową Policji oraz Powiatowym Zarządem Dróg Publicznych w Cieszynie, a także wykona oznakowanie w czasie prowadzenia robót drogowych zgodnie z opracowanym projektem.

PROJEKTOWANIE I NADZORY
BUDOWLANE I DROGOWE

mgr inż. Andrzej ROIK
43-400 C I E S Z Y N, ul. Puńcowska 3
upr. bud. 70/81 B-B — upr. drog. 169/90 B-E

mgr inż. Wincenty Fedrizzi
Upr.budowlane nr 157/87/B-B
43-426 GUMNA 115
Fedrizzi

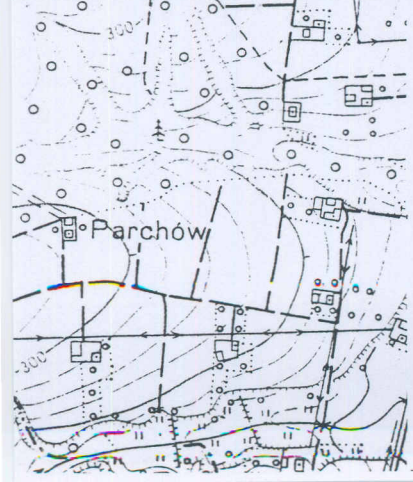

Obiekt	Remont chodnika w ciągu ul. Długiej w Hązłach - droga powiatowa 2621 S Hązłach - Zamarski	Skala	1 : 10000
Treść	Lokalizacja	Autor	<i>A. Roik</i> mgr inż. A. Roik
Inwestor	Urząd Gminy Hązłach	Sprawdził	<i>W. Fedrizzi</i> mgr inż. W. Fedrizzi

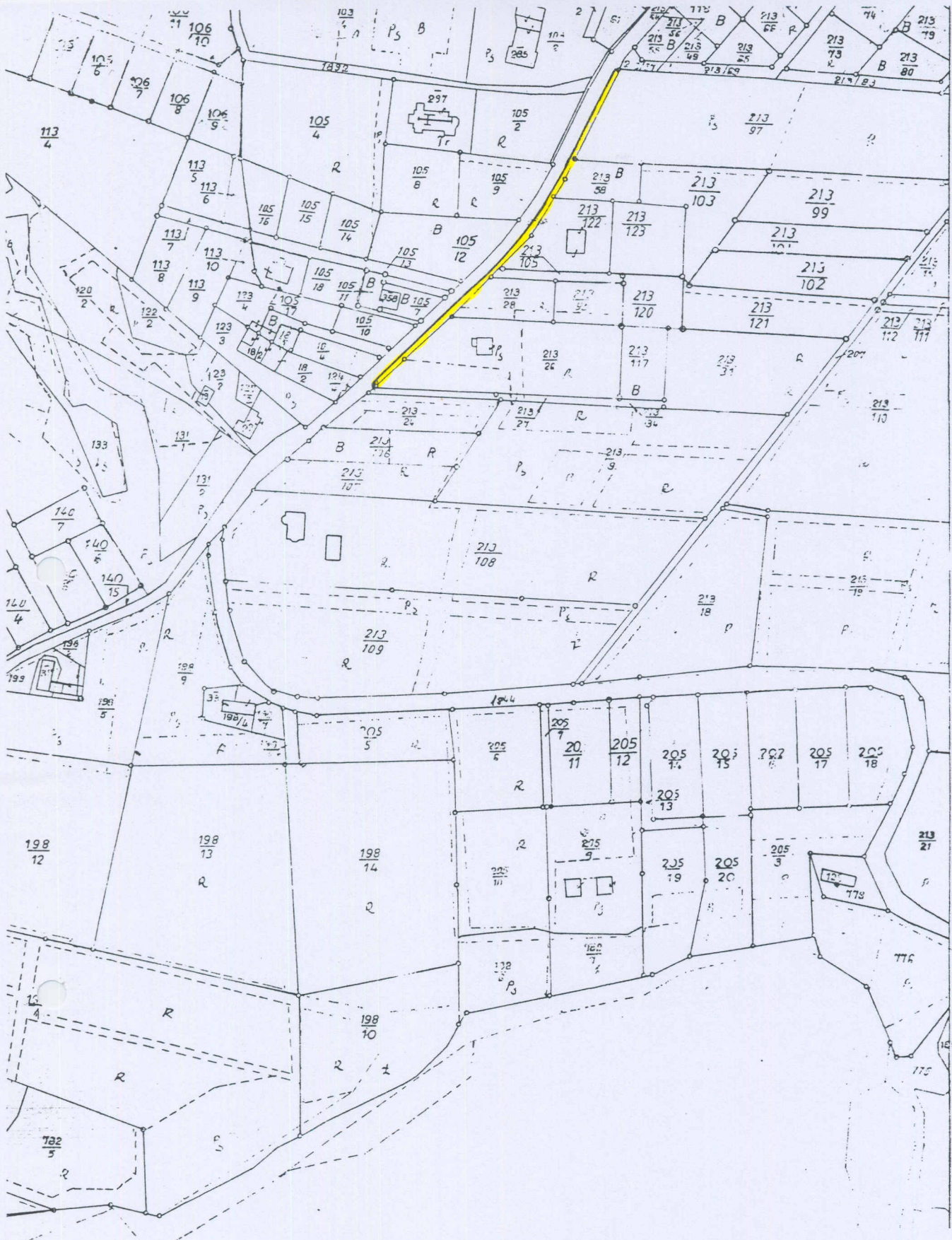

Obiekt	Remont chodnika w ciągu ul. Długiej w Hażlach - droga powiatowa 2621 S Hażlach - Zamarski	Skala	1 : 2880
Treść	Mapa ewidencyjna	Autor	<i>Roik</i> mgr inż. A. Roik
Inwestor	Urząd Gminy Hażlach	Sprawdził	<i>Fedrizzi</i> mgr inż. W. Fedrizzi

ZJI I T.R.
171DA

"Zgodnie z art.
Prawo nadzoru

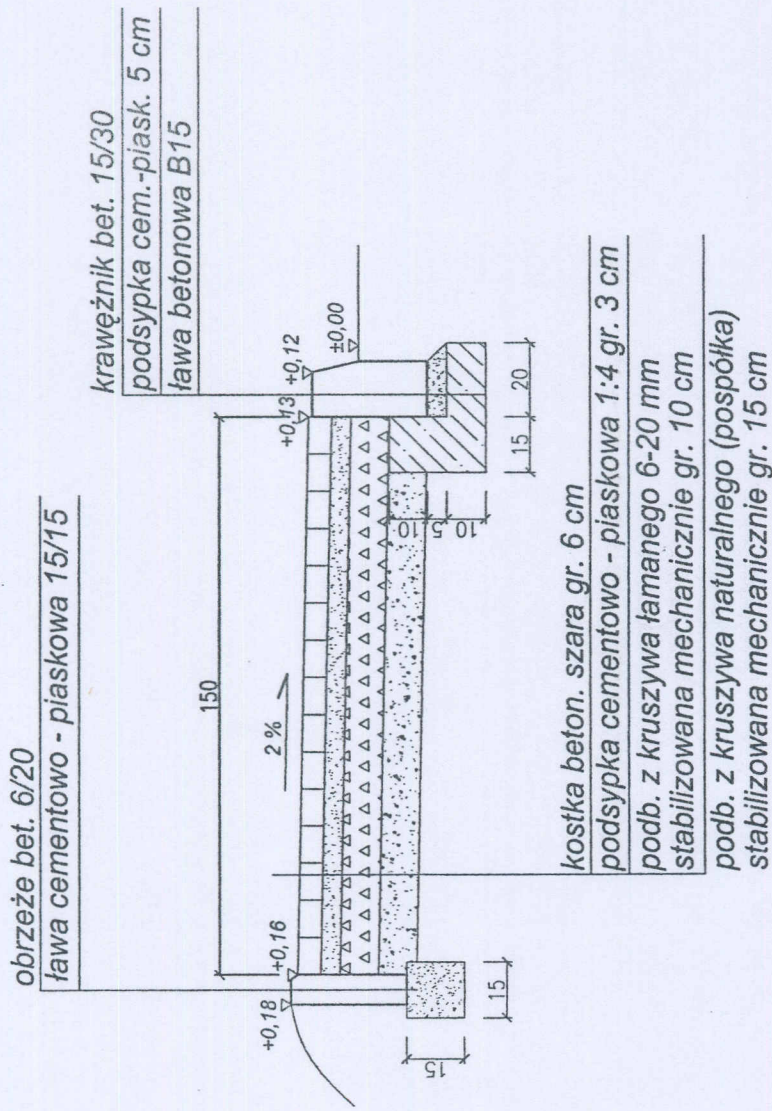

Obiekt	Remont chodnika w ciągu ul.Długiej w Hażlachu- droga powiatowa 2621 S Hażlach - Zamarski	Skala	1 : 20
Treść	Przekrój typowy - chodnik	Autor	<i>A. Roik</i> mgr inż. A. Roik
Inwestor	Urząd Gminy Hażlach	Sprawdził	<i>W. Fedrizzi</i> mgr inż. W. Fedrizzi

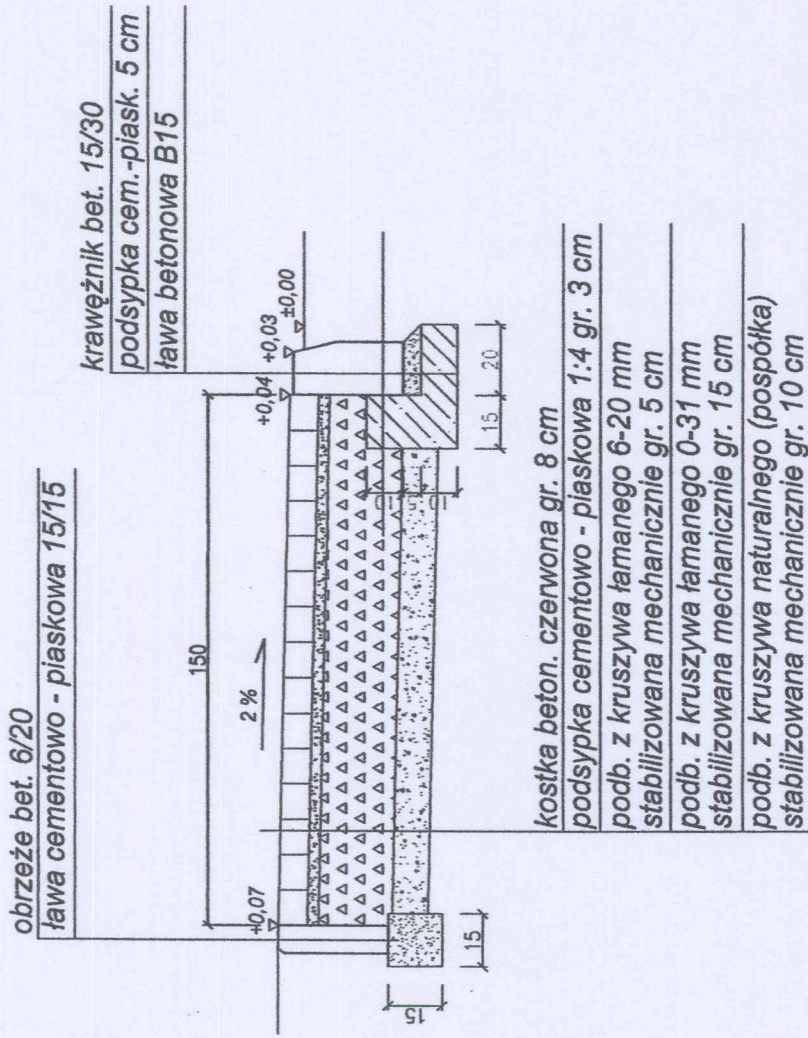

Obiekt	Remont chodnika w ciągu ul. Długiej w Hażlach - droga powiatowa 2621 S Hażlach - Zamarski	Skala	1 : 20
Treść	Przekrój typowy - wjazd	Autor	<i>A. Roik</i> mgr inż. A. Roik
Inwestor	Urząd Gminy Hażlach	Sprawdził	<i>W. Fedrizzi</i> mgr inż. W. Fedrizzi

WIDOK Z GÓRY

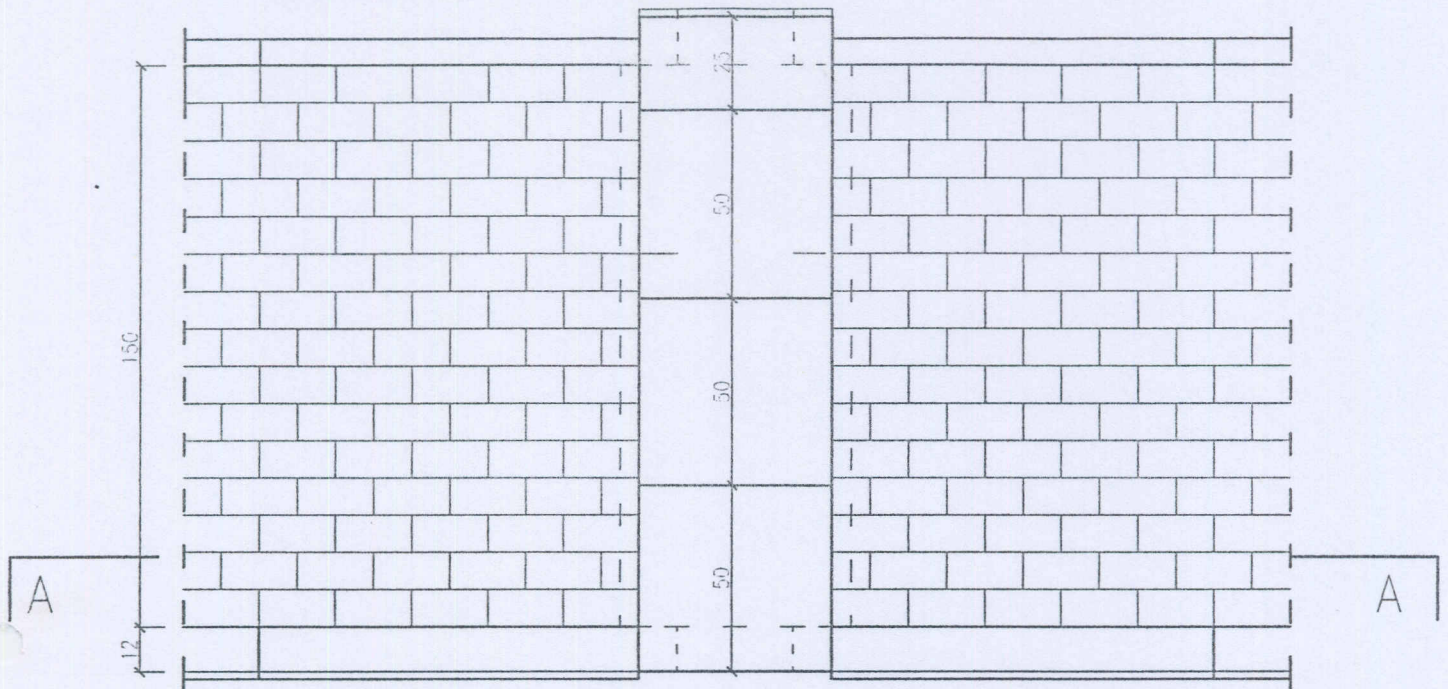

PRZEKRÓJ A-A

koryto ściekowe 50/50/15 cm

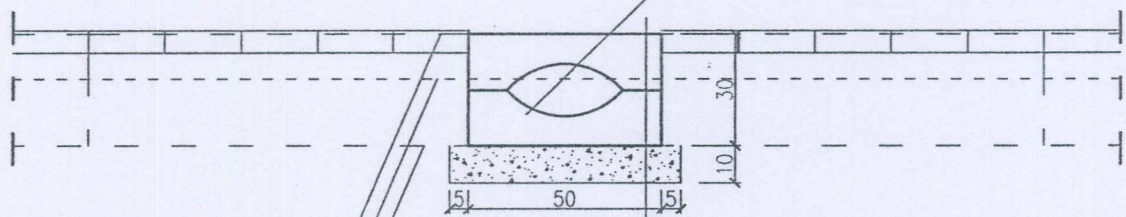

góra krawężnika
poziom jezdni przy krawężniku
dół krawężnika

koryto ściekowe 50/50/15 cm
spoina z zaprawy cementowej
koryto ściekowe 50/50/15 cm
podsypka cem. - piask. gr. 10 cm

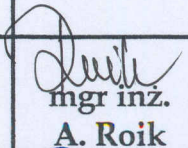
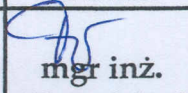
Obiekt	Remont chodnika w ciągu ul. Długiej w Hażlach - droga powiatowa 2621 S Hażlach - Zamarski	Skala	1 : 20
Treść	Przekrój typowy - odwodnienie	Autor	 mgr inż. A. Roik
Inwestor	Urząd Gminy Hażlach	Sprawdził	 mgr inż. W. Fedrizzi



STAROSTA CIESZYŃSKI

ul. Bobrecka 29

43-400 CIESZYN

Nr Kancelaryjny: WGD.7458-12865/2008

Województwo

Powiat

Jednostka ewidencyjna

Obręb

śląskie

cieszyński

240308_2-HAŻLACH

0002-HAŻLACH

WYPIS Z REJESTRU

JEDNOSTKA REJESTROWA : **G688**

WŁAŚCICIELE

właściciel :

udział: 1/1 SKARB PAŃSTWA

GRUNTY

Oznaczenie działki		Bliższe określenie położenia	Określenie konturów - użytków i klas gleboznawczych		POWIERZCHNIA w ha		Numer księgi wieczystej lub oznaczenie innych dokumentów
Arkusze	Nr Działki		opis	oznac.	użytków i klas	działki	
5	1843	K.M.5,8	drogi	dr	1.4583	1.4583	

Identyfikator działki: 240308_2.0002.1843

Razem powierzchnia: **1.4583 ha**, słownie: czternaście tysięcy pięćset osiemdziesiąt trzy m²

cała jednostka: **14.6703 ha**, słownie: sto czterdzieści sześć tysięcy siedemset trzy m²

Sporządzono według stanu rejestru z dnia: **2008-09-03**, sporządził(a): Blanka Żloch

Nie podlega opłacie skarbowej na podst.art.3 ustawy z dnia 16.11.2006r o opłacie skarbowej (Dz. U. Nr 225, poz. 1635) w związku z § 1 pkt 5 Rozporządzenia Ministra Infrastruktury z dnia 19.02.2004r w sprawie wysokości opłat za czynności geodezyjne i kartograficzne oraz udzielanie informacji, a także wykonywanie wyrysów i wypisów z operatu ewidencyjnego (Dz. U. Nr 37, poz. 333)

Z UP. STAROSTY
Blanka Żloch
Podinspektor Wydziału Geodezji,
Kartografii i Katastru



**GÓRNOŚLĄSKI OPERATOR
SYSTEMU DYSTRYBUCYJNEGO**

Górnośląski Operator Systemu Dystrybucyjnego Sp. z o.o.

Oddział Zakład Gazowniczy w Zabrze
ul. Szczęść Boże 11, 41-800 Zabrze
tel. (32) 373 50 00, fax (32) 373 50 07

Rozdzielnia Gazu w Cieszynie

ul. Morcinka 10, 43-400 Cieszyn
tel. (33) 852 02 29
fax (33) 851 85 60

**Projektowanie i Nadzory
Budowlane i Drogowe**

mgr inż. Andrzej Roik
43-400 Cieszyn
ul. Puńcowska 34

Wasz znak:

Cieszyn, 19.08.2008

Nasz znak: B2-432-346/08

Dot.: uzgodnienia projektowanego remontu chodnika w ciągu ul. Długiej
w Hażlachu - droga powiatowa 2621S.

W odpowiedzi na Pana zlecenie informujemy, iż przez określony na planie teren przebiega podziemna sieć gazowa średnioprężna. Sieć gazową wykreślono orientacyjnie.

Projekt remontu chodnika w ciągu ul. Długiej w Hażlachu - droga powiatowa 2621S opiniujemy pozytywnie przy zachowaniu następujących warunków:

- prace ziemne w obrębie gazociągu prowadzić ręcznie
- skrzyżowania i zbliżenia projektowanych podziemnych urządzeń z siecią gazową należy wykonać zgodnie z obowiązującymi przepisami, a przed zasypaniem zgłosić do odbioru w RG Cieszyn

Uzgodnienie ważne 1 rok.

Tadeusz Wyszyński
Kierownik

Rozdzielnia Gazu Cieszyn

KO: a/a